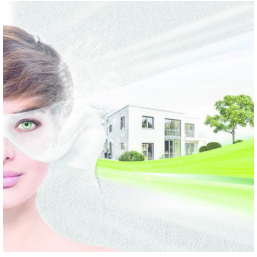

Baumit FungoFluid

Trattamento antialga e antifungo

- **Antialga**
- **Antifungo**
- **Pronto all'uso**

Prodotto

Soluzione acquosa pronta all'uso, per il trattamento antialga e antifungo su facciate e superfici murarie in genere.

Composizione

Acqua, biocidi, composti d'ammonio, derivato di isothiazol.

Campo d'impiego

Baumit FungoFluid è un preparato liquido con effetto compensatore contro batteri, funghi e alghe che, oltre a venire eliminate, vengono anche scolorate. E' una soluzione risanante ad uso interno ed esterno.

Dati Tecnici

colore:	trasparente
Densità della materia prima:	ca. 1 kg/dm³

	Baumit FungoFluid 5 l	Baumit FungoFluid 10 l
consumo	ca. 0.05 - 0.1 l/m²	ca. 0.05 - 1 l/m² a seconda della superficie
resa	ca. 50 - 100 m²/tanica	100 - 200 m²/10l confezione

Imballo

tanica 5 l; 1 pallet = 128 taniche = 640 l
tanica 10 l; 1 pallet = 40 taniche = 400 l

Stoccaggio

Consumare entro 12 mesi, conservare in luogo asciutto e non ghiacciato e mantenere ben chiuse le confezioni già iniziate.

Garanzia di qualità

Controllo interno a cura dei nostri laboratori aziendali.

Classificazione sostanze chimiche

Per la classificazione dettagliata in base alla Legge sulle sostanze chimiche (ChemG) si rinvia alla relativa scheda dati di sicurezza, redatta a norma dell'Art. 31 e dell'Allegato II del Regolamento 1907/2006 del Parlamento e del Consiglio europeo del 18/12/2006 e consultabile al sito www.baumit.com. La scheda può essere richiesta anche direttamente presso il fabbricante

Applicazione

Baumit FungoFluid viene applicato con una pennellessa da muratore, a secondo dell'intensità dell'infestazione sulle superfici interessate, previo precedente lavaggio delle stesse con idropulitrice e successiva asciugatura.
Dopo un tempo di reazione di min. 12 ore procedere all'asporto ed allontanamento delle spore eliminate (meccanicamente con una spazzola o con idropulitrice).
Garantire poi una asciugatura delle superfici interessate.
Per ottenere un migliore effetto si consiglia di procedere ad una ripetizione del trattamento.
Proteggere dalla pioggia per min 12 ore le superfici trattate. Gli strati successivi di prodotti devono essere composti da sostanze antifungo e antialga (indicazione "Antipilz").

Avvertenze e informazioni

Per ottenere un buon effetto del trattamento non mescolare Baumit FungoFluid con nessun altro prodotto. Temperatura aria, materiale e supporto deve essere > 5 °C
L'assenza duratura della presenza di alghe e funghi non può essere comunque assicurata. L'ambiente, il clima (temperatura, umidità), le proprietà fisico-costruttive (conduttività termica) hanno un notevole influsso sulla formazione di microrganismi sulle facciate. L'additivazione di biocidi nei sistemi per facciata riescono a ritardare temporeaneamente un infestazione, ma non ad eliminarla.

Le indicazioni tecnico-applicative scritte e verbali fornite agli acquirenti e agli applicatori si basano sulle nostre esperienze e sull'attuale stato dell'arte a livello teorico e pratico; esse non sono vincolanti e non prefigurano alcun vincolo contrattuale o impegno secondario derivante dal contratto di acquisto. Esse non esonerano l'acquirente dal verificare personalmente e su propria responsabilità l'idoneità dei nostri prodotti allo scopo applicativo previsto.

Baumit SPA
I-33078 San Vito al Tagliamento (PN), Via Castelnuovo del Friuli 1 - Z.I. Ponte Rosso - www.baumit.it - info@baumit.it