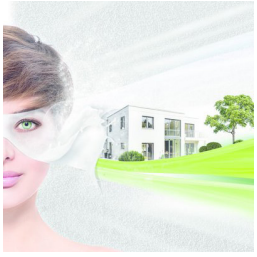

Baumit SinterFluid

Soluzione allumino-acetica

- **Rimuove gli strati sinterizzati**
- **Migliora la porosità dei materiali**
- **Caratteristiche ancoranti potenziate**

Prodotto

Soluzione allimino-acetica pronta all'uso.

Composizione

Acido acetico, acidi della frutta, allumina, acqua

Caratteristiche

Liquido di colore giallo, non contenente altre sostanze organiche.

Campo d'impiego

Adatto alla rimozione di pellicole sinterizzate su superfici intonacate per migliorare la porosità aperta dell'intonaco, migliorare il grado di assorbimento del supporto nonché l'ancoraggio in caso di intonaci assai compatti, non o debolmente assorbenti, in particolare intonaci a base di calce su strutture di rilevanza storica.

Dati Tecnici

Densità della materia prima:	ca. 1 kg/dm³
valore pH:	ca. 2

	Baumit SinterFluid 10 l
consumo	ca. 0.2 l/m² per mano
resa	ca. 50 m² /10l tanica

Imballo

Tanica da 10 l

Stoccaggio

Il prodotto può conservarsi in luogo asciutto e al riparo dal gelo per circa 12 mesi.

Garanzia di qualità

Controllo interno a cura dei nostri laboratori aziendali.

Classificazione sostanze chimiche

Per la classificazione dettagliata in base alla Legge sulle sostanze chimiche (ChemG) si rinvia alla relativa scheda dati di sicurezza, redatta a norma dell'Art. 31 e dell'Allegato II del Regolamento 1907/2006 del Parlamento e del Consiglio europeo del 18/12/2006 e consultabile al sito www.baumit.com. La scheda può essere richiesta anche direttamente presso il fabbricante

Sottofondo

Superfici intonacate a base minerale, sinterizzate, non o debolmente assorbenti.

Applicazione

Applicare con abbondanza il prodotto non diluito a pennello, pennellessa o rullo, oppure con uno spruzzatore idoneo. In caso di assorbenza assai ridotta o di grosso spessore dello strato sinterizzato, applicare una seconda mano.
Si raccomanda di effettuare prove su superfici campione. Non applicare a temperature inferiori a +5°C. Durante l'applicazione e l'asciugatura mantenere le superfici protette dal gelo.
Prima di effettuare interventi di intonacatura e lavorazioni/pitturazioni successive, aspettare la completa asciugatura e rimuovere eventuali parti non ancorate (ca. 12 ore).

Avvertenze e informazioni

Durante la posa e l'asciugatura, la temperatura dell'aria, del materiale e del supporto non deve scendere al di sotto di +5°C.

Le indicazioni tecnico-applicative scritte e verbali fornite agli acquirenti e agli applicatori si basano sulle nostre esperienze e sull'attuale stato dell'arte a livello teorico e pratico; esse non sono vincolanti e non prefigurano alcun vincolo contrattuale o impegno secondario derivante dal contratto di acquisto. Esse non esonerano l'acquirente dal verificare personalmente e su propria responsabilità l'idoneità dei nostri prodotti allo scopo applicativo previsto.

Baumit SPA
I-33078 San Vito al Tagliamento (PN), Via Castelnuovo del Friuli 1 - Z.I. Ponte Rosso - www.baumit.it - info@baumit.it